ISSN- 1331-4335

**HRVATSKI ZAVOD ZA ZAPOSŁJAVANJE
PODRUČNI URED SLAVONSKI BROD**



**MJESEČNI STATISTIČKI
BILTEN**

Broj: 9

Godina: XVII/2016.

UREDNIKA: TIHANA GARIĆ
Rukovoditeljica Odjela analitike,
statistike i informatike

IZDAVAČ: HRVATSKI ZAVOD ZA ZAPOSŁJAVANJE
PODRUČNI URED SLAVONSKI BROD

Slavonski Brod, Vukovarska 11

Telefon: 035/405-964

Telefaks: 035/442-417

ZA IZDAVAČA: MARKO NERETLJAK,
v.d predstojnika Područnog ureda

ZAPOŠLJAVANJE I NEZAPOSLENOST U PODRUČNOM UREDU SLAVONSKI BROD TIJEKOM RUJNA 2016.

1. Mjesečne promjene u evidentiranoj nezaposlenosti tijekom rujna 2016.

1.1. Izlasci iz evidencije nezaposlenih

Ukupno je tijekom rujna 2016. godine iz evidencije nezaposlenih izašlo 1098 osoba, što je 20,1% manje nego u istom mjesecu prošle godine. Od toga je 687 osobe zaposlene na temelju radnog odnosa i drugih poslovnih aktivnosti (16,3% manje nego u rujnu prošle godine), a 411 osoba je brisano iz drugih razloga (25,8% manje nego istog mjeseca prošle godine), npr. zbog neredovitog javljanja, nepridržavanja zakonskih odredbi, odjava s evidencije, umirovljenja, promjene statusa (prebacivanje u evidenciju tražitelja zaposlenja) itd.

Tijekom rujna 2016. godine s evidencije Zavoda zaposlene su na temelju radnog odnosa i drugih poslovnih aktivnosti 354 žene (51,5%) i 333 muškarca (48,5%). Promatrano po djelatnostima, najveći se broj zaposlio u obrazovanju (185), prerađivačkoj industriji (129), javnoj upravi i obrani (96), trgovini na veliko i malo (54), građevinarstvu (48), administrativnim i pomoćnim uslužnim djelatnostima (41) te u ostalim djelatnostima 118 osoba.

Na području **Ispostave Slavonski Brod** tijekom mjeseca rujna zaposleno je 455 osoba, što je 17,9% više u odnosu na isti mjesec prošle godine, te 20,6% manje nego u prethodnom mjesecu.

U **Ispostavi Nova Gradiška** s evidencije Zavoda zaposleno je 208 osoba, što je 32,7% manje u odnosu na isti mjesec prošle godine, te 10,6% više nego prethodni mjesec ove godine.

U **Ispostavi Okučani** s evidencije Zavoda zaposlene su 24 osobe, što je 20% manje nego prošle godine, 20% više prethodni mjesec ove godine.

1.2. Ulasci u evidenciju nezaposlenih

Potrebno je reći da je u rujnu 2016. priljev u registriranu nezaposlenost bio veći od odljeva iz nezaposlenosti. Naime, u evidenciju nezaposlenih prijavilo se 1175 osoba. Od toga je bilo 646 žena, tj. 55% i 529 muškarca ili 45% od ukupnog broja novoprijavljenih osoba. U ukupnom broju novoprijavljenih osoba 892 (75,9%) osobe su imale prethodno radno iskustvo, a najveći je broj registriran u evidenciji Zavoda iz djelatnosti pružanja smještaja te pripreme i usluživanja hrane (273 ili 30,6%), prerađivačke industrije (170 ili 19,5%), iz djelatnosti trgovine na veliko i malo (125 ili 14%), iz administrativnih i pomoćnih uslužnih djelatnosti (62 ili 7%), građevinarstva (58 ili 6,5%) te iz ostalih djelatnosti 204 osobe.

Potrebno je također napomenuti da 60,3% (709 osoba) novoprijavljenih dolazi izravno iz radnog odnosa (najčešće zbog isteka rada na određeno vrijeme ili zbog gospodarskih, tehničkih ili organizacijskih razloga).

Na području **Ispostave Slavonski Brod** u rujnu je novoprijavljena 781 osoba, od čega je 597 osoba bilo zaposleno. Izravno iz radnog odnosa dolaze 464 osobe, 152 osobe iz neaktivnosti, iz redovnog školovanja 144 osobe, 17 osoba iz nekog drugog oblika rada i 4 osobe iz individualne poljoprivrede.

U **Ispostavi Nova Gradiška** novoprijavljeno je 330 osoba, od toga je 247 osoba bilo zaposleno. Izravno iz radnog odnosa dolazi 207 osoba, iz neaktivnosti dolazi 57 osoba, 61 osoba iz redovnog školovanja, te 5 osoba iz nekog drugog oblika rada.

U **Ispostavi Okučani** novoprijavljene su 64 osobe, od toga je 48 osoba bilo zaposleno, 38 osoba dolazi direktno iz radnog odnosa, iz neaktivnosti dolazi 20 osoba, 5 osoba iz redovnog školovanja te 1 osoba iz nekog drugog oblika rada.

2. Registrirana nezaposlenost krajem rujna 2016.

Krajem rujna 2016. u Hrvatskom zavodu za zapošljavanje registrirano je 9433 nezaposlene osobe na području Područnog ureda Slavonski Brod, što je za 77 osoba više nego u prethodnom mjesecu i 1981 osobu manje nego u rujnu 2015. godine. Dakle, u rujnu 2016. godine nezaposlenost je povećana u usporedbi s prethodnim mjesecom za 0,8%, dok je u usporedbi s istim mjesecom 2015. godine smanjena za 17,4%.

2.1. Nezaposlene osobe prema ispostavama

Na području **Ispostave Slavonski Brod** u rujnu evidentirano je 5278 nezaposlenih osoba, što je za 19,4% manje nego u rujnu 2015., dok je u odnosu na prethodni mjesec nezaposlenost povećana za 1,3%.

U **Ispostavi Nova Gradiška** u rujnu je evidentirano 3261 nezaposlenih osoba. U odnosu na rujnu 2015. nezaposlenost u Ispostavi Nova Gradiška je smanjena za 16,7%, dok je u odnosu na prethodni mjesec broj nezaposlenih smanjen za 0,2%.

U **Ispostavi Okučani** u rujnu je evidentirano 894 nezaposlenih osoba. U odnosu na rujnu 2015. nezaposlenost u Ispostavi Okučani je smanjena za 6,1%, dok je u odnosu na prethodni mjesec broj nezaposlenih povećan za 1,9%.

2.2. Nezaposlene osobe po spolu

Od ukupnog broja nezaposlenih u rujnu 2016. godine evidentirano je 5609 nezaposlenih žena, što je za 15,2% manje nego u rujnu 2015. godine, te 3824 nezaposlenih muškaraca što je za 25,6% manje nego u istom mjesecu prošle godine. Udio žena u evidentiranoj nezaposlenosti u promatranom razdoblju povećao se s 57,9% na 59,5%. Udio muškaraca u ukupnoj nezaposlenosti je 40,5%.

Na području **Ispostave Slavonski Brod** u rujnu je evidentirano 3169 nezaposlenih žena, što je za 19,4% manje nego u rujnu 2015. Žene čine udio od 60%, a muškarci 40% od ukupno nezaposlenih na području Ispostave Slavonski Brod.

U **Ispostavi Nova Gradiška** u rujnu je evidentirano 1957 žena, što je za 16,7% manje nego u rujnu 2015. Žene čine udio od 60%, a muškarci 40% od ukupno nezaposlenih na području Ispostave Nova Gradiška.

U **Ispostavi Okučani** u rujnu su evidentirane 483 žene, što je za 6,1% manje nego u rujnu 2015. Žene čine udio od 54%, a muškarci 46% od ukupno nezaposlenih na području Ispostave Okučani.

2.3. Nezaposlene osobe prema dobi

U dobnim skupinama nezaposlenih osoba u rujnu 2016. bilo je: 838 (8,9%) osoba od 15 do 19 godina, 2260 (24%) od 20 do 29 godina, 1693 (17,9%) od 30 do 39 godina, 1871 (19,8%) od 40 do 49 godina i 2771 (29,4%) osoba u dobi od 50 i više godina. U izvještajnom mjesecu je u odnosu na isti mjesec prošle godine zabilježeno smanjenje broja nezaposlenih u svim dobnim skupinama.

2.4. Nezaposlene osobe prema razini obrazovanja

U obrazovnoj strukturi nezaposlenih osoba najbrojnije su bile osobe sa završenom srednjom školom za zanimanja u trajanju do 3 godine i školom za KV i VKV radnike (3162 ili 33,5%), slijede osobe sa završenom osnovnom školom (2076 ili 22%), osobe sa završenom srednjom školom za zanimanja u trajanju od 4 i više godina (2079 ili 22%), osobe bez škole i s nezavršenom osnovnom školom (989 ili 10,5%), osobe s višom školom (457 ili 4,9%), osobe fakultetskog obrazovanja (415 ili 4,4%) te osobe sa završenom gimnazijom (255 ili 2,7%).

2.5. Struktura nezaposlenih osoba prema gradovima i općinama

Najveći apsolutni broj nezaposlenih osoba na području Područnog ureda Slavonski Brod u rujnu 2016. godine imao je grad Slavonski Brod (2815 ili 29,8% od ukupnog broja na području Područnog ureda Slavonski Brod), a najmanji je broj nezaposlenih zabilježen u općini Slavonski Šamac (77 ili 0,8% od ukupnog broja na području Područnog ureda Slavonski Brod).

U usporedbi s istim razdobljem prošle godine s područja Područnog ureda Slavonski Brod evidentirano je smanjenje nezaposlenosti u gradovima Slavonski Brod (19,4%) i Nova Gradiška (16,7%) te u općini Okučani (6,1%). Najveće smanjenje broja nezaposlenih zabilježeno je u općini Klakar (34%) a jedino u općini Dragalić je zabilježeno povećanje broja nezaposlenih (za 13,4%).

2.6. Korisnici novčane naknade

U rujnu 2016. godine 991 nezaposlena osoba ili 10,5% od ukupnog broja nezaposlenih koristilo je novčanu naknadu, od toga 674 osobe u **Ispostavi Slavonski Brod**, 293 osobe u **Ispostavi Nova Gradiška** i 24 osobe u **Ispostavi Okučani**. Broj korisnika novčane naknade smanjio se u usporedbi s istim razdobljem prethodne godine za 256 osoba ili 20,5%, dok je u odnosu na prethodni mjesec smanjen za 4 osobe ili 0,4%.

2.7. Nezaposlenost i zapošljavanje hrvatskih branitelja

U Brodsko-posavskoj županiji na evidenciji Zavoda u rujnu je evidentirano 914 hrvatskih branitelja, odnosno 9,7% od ukupno nezaposlenih na području Brodsko-posavske županije (od toga u **Ispostavi Slavonski Brod** 444, **Ispostavi Nova Gradiška** 430 te u **Ispostavi Okučani** 40).

S obzirom na stupanj obrazovanja nezaposlenih hrvatskih branitelja, u rujnu bilježimo najviše branitelja sa završenom srednjom školom za zanimanja u trajanju do 3 godine i školom za KV i VKV radnike (317 ili 34,7%), te sa završenom osnovnom školom (295 ili 32,3%).

2.8. Tražitelji zaposlenja

Krajem rujna u Područnom uredu Slavonski Brod evidentirano je 5 tražitelja zaposlenja. U obrazovnoj strukturi tražitelja zaposlenja su bile dvije osobe sa završenom srednjom školom u trajanju od 3 i školom za KV i VKV radnike, jedna osoba sa završenom višom školom te dvije osobe sa završenim fakultetom.

2.9. Prijavljene potrebe za radnicima

Tijekom rujna 2016. godine Hrvatskom zavodu za zapošljavanje na području koje pokriva Područni ured Slavonski Brod prijavljeno je ukupno 739 slobodnih radnih mjesta, što je 11,2% manje nego u prethodnom mjesecu, odnosno 1,7% više nego u rujnu 2015. Najveći broj slobodnih radnih mjesta pristigao je iz djelatnosti prerađivačke industrije (190 ili 25,7%), građevinarstva (169 ili 22,9%), obrazovanja (107 ili 14,5%), javne uprave i obrane (61 ili 8,3%), djelatnosti zdravstvene zaštite i socijalne skrbi (58 ili 7,8%), trgovine na veliko i malo (48 ili 6,5%) te iz drugih djelatnosti (106 prijavljenih potreba). U **Ispostavi Slavonski Brod** su tijekom rujna poslodavci prijavili 667 potreba za radnicima, u **Ispostavi Nova Gradiška** 71 potrebu, a u **Ispostavi Okučani** je bila 1 potreba za radnicima.

2.10. Sezonsko zapošljavanje u tuzemstvu

Prema evidenciji Hrvatskog zavoda za zapošljavanje s područja Brodsko-posavske županije do 30.09.2016. godine ukupno je sezonski zaposleno 1477 osoba (izvan Područnog ureda Slavonski Brod), što čini pad od 1,9% u odnosu na isto razdoblje 2015. godine.

Udio sezonskog zapošljavanja u tuzemstvu u ukupnom zapošljavanju u razdoblju od siječnja do rujna u Brodsko-posavskoj županiji iznosi 20,2%.

Ukupan broj zaposlenih radnika u sezoni u tuzemstvu po mjesecima

Mjesec	2015.	2016.
Siječanj	2	5
Veljača	26	19
Ožujak	118	128
Travanj	292	314
Svibanj	382	431
Lipanj	438	381
Srpanj	194	155
Kolovoz	28	25
Rujan	25	19
UKUPNO	1505	1477

T - 1

NEZAPOSLENOST I ZAPOŠLJAVANJE OD 1984. DO 2015. GODINE

Godina	Novo-prijavljeni radi zaposlenja	Zaposleni s evidencije Zavoda za zapošljavanje	Brisani iz evidencije	Nezaposlene osobe (prosjeak)					Prijavljene potrebe za radnicima
				ukupno		žene	prvi put traže zaposlenje	korisnici novčane naknade	
				broj	veržni indeks				
				ukupno					
1984.	6084	1272	3396	6360	105,5	3731	4076	99	4877
1985.	5016	888	3096	6802	106,9	3985	4407	105	5496
1986.	5124	960	3888	7622	112,1	4299	4896	119	6012
1987.	5215	987	4327	7601	99,7	4272	4897	187	3932
1988.	4927	676	3863	7776	102,3	4239	4726	391	3442
1989.	4829	717	5042	6657	85,6	4041	4420	263	3474
1990.	9866	988	3158	9234	138,7	4591	4550	1328	3174
1991.	10079	2295	4474	15004	162,5	6881	4826	6295	3609
1992.	7323	1896	7380	14302	95,3	6816	4561	4411	3758
1993.	7550	2534	5897	13763	96,2	7015	4880	2104	5110
1994.	9550	2984	5707	13957	101,5	7261	5788	2077	5895
1995.	8635	3243	5835	13934	99,8	7173	5928	2220	6640
1996.	9347	3142	5359	14492	104,0	7103	5869	3100	4179
1997.	10159	3430	5080	15526	107,1	7267	5957	3017	3589
1998.	9538	4128	4968	16372	105,4	8130	6190	2503	3489
1999.	10278	3768	5582	16734	102,2	8373	5992	2655	3401
2000.	10582	4403	5266	18153	108,5	9107	6152	3020	3931
2001.	11703	5508	5186	18747	103,3	9694	6157	3037	5017
2002.	12754	6611	6562	20036	106,9	10586	6122	3718	4668
2003.	10121	6327	6578	16914	84,4	9469	4584	3176	3074
2004.	11133	5691	5576	15876	93,9	9029	4222	2931	2671
2005.	10461	5735	4943	15911	100,2	9144	4120	2915	2460
2006.	10685	5905	5258	15339	96,4	9257	3911	2617	2832
2007.	9667	6223	5098	14218	92,7	9075	3481	2179	3881
2008.	9547	5560	4835	12797	90,0	8524	2836	2177	4740
2009.	12770	4849	5231	14130	110,4	8851	2838	2627	2822
2010.	13563	6015	6051	16297	115,3	9342	3109	3068	3371
2011.	14985	8270	6562	16906	103,7	9487	3301	2775	4266
2012.	15560	8396	5765	17197	101,7	9654	3394	2534	4540
2013.	15387	9159	6157	17912	104,2	9931	3544	2373	4246
2014.	13730	8469	9986	15937	89,0	8960	3193	1948	4341
2015.	15154	9295	6706	12700	79,7	7238	2648	1521	5716

NEZAPOSLENE OSOBE OD 1984. DO 2015.

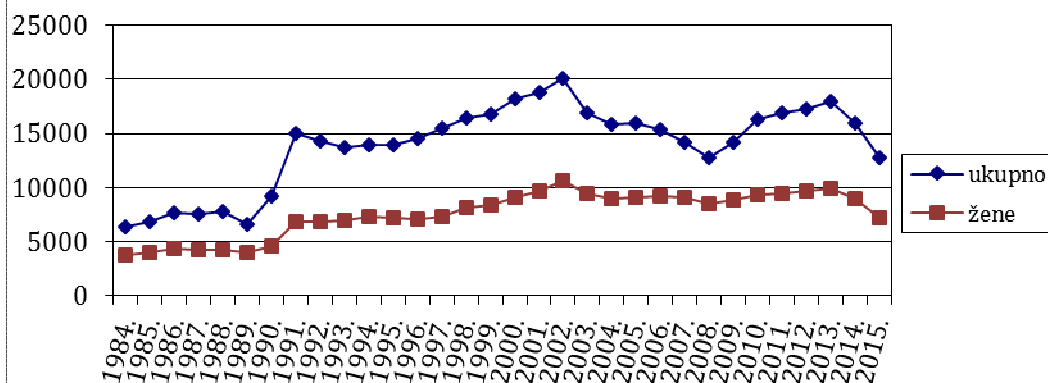

PREGLED NEZAPOSLENIH I ZAPOŠLJAVANJA TIJEKOM RUJNA 2016. GODINE

Red. broj		UKUPNO			Bez škole i nezavršena osnovna škola			Osnovna škola			SS za zanimanja do 3 god. i škola za KV i VKV radnika			SS za zanimanja u trajanju od 4 i više godina			Gimnazija			Viša škola, I. stupanj fakulteta i stručni studij			Fakulteti, akademije, magisterij		
		ukupno	žene	muški	ukupno	žene	muški	ukupno	žene	muški	ukupno	žene	muški	ukupno	žene	muški	ukupno	žene	muški	ukupno	žene	muški	ukupno	žene	muški
1.	NEZAPOSLENI KRAJEM PRETH. MJESECA	9.356	5.510	3.846	1.020	496	524	2.087	1.245	842	3.071	1.584	1.487	2.004	1.346	658	259	181	78	452	332	120	463	326	137
2.	NOVOPRIJAVLJENI U IZVJEŠTAJNOM MJES.	1.175	646	529	35	26	9	154	95	59	471	192	279	319	202	117	31	17	14	75	55	20	90	59	31
2.1.1.	Dolaze direktno iz radnog odnosa	709	391	318	22	14	8	105	66	39	300	120	180	195	128	67	15	10	5	37	28	9	35	25	10
2.1.2.	Dolaze iz individualne poljoprivrede	4	2	2	0	0	0	0	0	0	2	1	1	2	1	1	0	0	0	0	0	0	0	0	0
2.1.3.	Dolaze iz nekog drugog oblika rada	23	14	9	0	0	0	0	0	0	2	2	0	3	2	1	2	0	2	4	4	0	12	6	6
2.1.4.	Dolaze direktno iz redovnog školovanja	210	103	107	0	0	0	2	1	1	85	30	55	68	40	28	4	2	2	20	12	8	31	18	13
2.1.5.	Dolaze iz neaktivnosti - ukupno	229	136	93	13	12	1	47	28	19	82	39	43	51	31	20	10	5	5	14	11	3	12	10	2
2.2.	Bili zaposleni	892	498	394	23	14	9	136	85	51	370	153	217	237	155	82	22	13	9	53	43	10	51	35	16
2.2.1.	Nezaposl. zbog prest. rada poduz. ili poslod.	5	3	2	0	0	0	2	2	0	1	0	1	2	1	1	0	0	0	0	0	0	0	0	0
2.2.2.	Nezaposleni zbog smanjenog opsega posla	124	51	73	1	0	1	21	11	10	55	12	43	38	22	16	3	2	1	1	1	0	5	3	2
3.	UKUPNO PRIJAVLJENI RADI ZAPOSŁ. U IZV. MJ.	10.531	6.156	4.375	1.055	522	533	2.241	1.340	901	3.542	1.776	1.766	2.323	1.548	775	290	198	92	527	387	140	553	385	168
4.	ZAPOSLENI U ZEMLJI (na temelju radnog odnosa i drugih poslovnih aktivnosti)	675	352	323	22	6	16	95	39	56	206	79	127	150	76	74	18	7	11	55	44	11	129	101	28
4.1.	Zaposleni na temelju informiranja radnika	431	248	183	13	2	11	46	21	25	123	49	74	91	49	42	9	5	4	42	37	5	107	85	22
4.2.	Zaposleni putem natječaja - oglasa	9	3	6	0	0	0	1	0	1	1	0	1	5	3	2	0	0	0	1	0	1	1	0	1
4.3.	Zaposleni na temelju uputnice PR-6	13	8	5	0	0	0	6	3	3	1	0	1	4	3	1	1	1	0	0	0	0	1	1	0
4.4.	Zaposl. na temelju struč. timskog izbora radnika	0	0	0	0	0	0	0	0	0	0	0	0	0	0	0	0	0	0	0	0	0	0	0	0
4.5.	Zaposl. na temelju aktiv. prof. orij. i struč. ospos.	0	0	0	0	0	0	0	0	0	0	0	0	0	0	0	0	0	0	0	0	0	0	0	0
4.6.	Zaposleni bez obveze oglašavanja	109	42	67	0	0	0	18	6	12	39	11	28	26	8	18	4	0	4	6	4	2	16	13	3
4.7.	Zaposleni na temelju aktivnosti mj. Aktiv. Politike	97	43	54	9	4	5	23	9	14	34	13	21	24	13	11	3	1	2	1	1	0	3	2	1
5.	ZAPOSLENI U INOZEMSTVU	12	2	10	0	0	0	4	0	4	6	1	5	2	1	1	0	0	0	0	0	0	0	0	0
6.	UKUPNO ZAPOSŁ. U IZVJEŠTAJNOM MJESECA (na temelju radnog odnosa i drugih poslovnih aktivnosti)	687	354	333	22	6	16	99	39	60	212	80	132	152	77	75	18	7	11	55	44	11	129	101	28
6.1.	Od toga zaposleni na neodređeno vrijeme	53	29	24	0	0	0	7	3	4	15	7	8	15	11	4	0	0	0	7	5	2	9	3	6
7.	BRISANI IZ EVIDEN. IZ OST. RAZL. OSIM ZAPOSŁ.	411	193	218	44	19	25	63	34	29	170	57	113	94	53	41	14	9	5	16	14	2	10	7	3
8.	NEZAPOSLENI KRAJEM IZVJEŠTAJNOG MJES.	9.433	5.609	3.824	989	497	492	2.076	1.267	809	3.162	1.637	1.525	2.079	1.421	658	255	180	75	457	329	128	415	278	137
8.1.	Od ukupno nezaposl. - traže zaposl. prvi put	2.150	1.315	835	348	247	101	334	230	104	726	371	355	469	294	175	38	20	18	119	78	41	116	75	41
9.	Tražitelji zaposlenja prema čl. 10. Zakona o posredovanju pri zapošljavanju i pravima za vrijeme nezaposlenosti	5	3	2	0	0	0	0	0	0	2	0	2	0	0	0	0	0	0	1	1	0	2	2	0

NEZAPOSLENOST I ZAPOSŁJAVANJE U RUJNU 2016. I 2015. GODINE

Redni br.		MJESEC	UKUPNO	Bez škole i nezavršena osnovna škola	Osnovna škola	SŠ za zanimanja do 3 god. i škola za KV i VKV radnika	SŠ za zanimanja u trajanju od 4 i više godina	Gimnazija	Viša škola, I. stupanj fakulteta i stručni studij	Fakulteti akademije, magisterij
1.	Nezaposlene osobe prema stanju krajem mjeseca	09.2016.	9.433	989	2.076	3.162	2.079	255	457	415
		09.2015.	11.414	1.186	2.445	4.006	2.542	279	492	464
		Indeks	82,6	83,4	84,9	78,9	81,8	91,4	92,9	89,4
2.	Nezaposlene žene prema stanju krajem mjeseca	09.2016.	5.609	497	1.267	1.637	1.412	180	329	278
		09.2015.	6.612	593	1.415	2.039	1.691	186	357	295
		Indeks	84,8	83,8	89,5	80,3	83,5	96,8	92,2	94,2
3.	Nezaposlene osobe zbog prestanka rada poduzeća i poslodavca	09.2016.	242	31	73	80	43	6	3	6
		09.2015.	332	37	89	123	65	7	7	4
		Indeks	72,9	83,8	82,0	65,0	66,2	85,7	42,9	150,0
4.	Osobe koje prvi put traže zaposlenje prema stanju krajem mjeseca	09.2016.	2.150	348	334	726	469	38	119	116
		09.2015.	2.680	406	417	905	604	58	145	145
		Indeks	80,2	85,7	80,1	80,2	77,6	65,5	82,1	80,0
5.	Novoprijavljeni radi zaposlenja tijekom mjeseca	09.2016.	1.175	35	154	471	319	31	75	90
		09.2015.	1.412	41	175	560	440	35	67	94
		Indeks	83,2	85,4	88,0	84,1	72,5	88,6	111,9	95,7
6.	Zaposleni s evidencije tijekom mjeseca	09.2016.	687	22	99	212	152	18	55	129
		09.2015.	821	19	120	277	178	32	72	123
		Indeks	83,7	115,8	82,5	76,5	85,4	56,3	76,4	104,9
7.	Brisani s evidencije iz osnovnih razloga tijekom mjeseca	09.2016.	411	44	63	170	94	14	16	10
		09.2015.	554	48	99	208	144	23	16	16
		Indeks	74,2	91,7	63,6	81,7	65,3	60,9	100,0	62,5
8.	Korisnici novčane naknade	09.2016.	991	53	157	348	244	39	56	94
		09.2015.	1.247	75	202	498	289	36	59	88
		Indeks	79,5	70,7	77,7	69,9	84,4	108,3	94,9	106,8

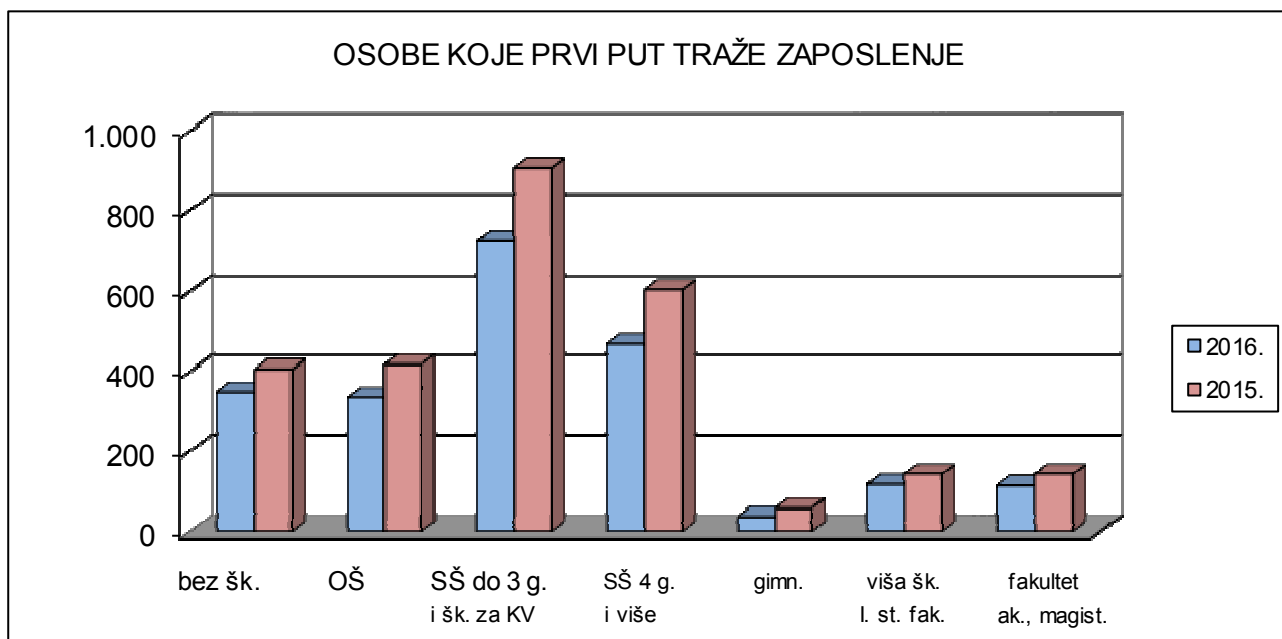

T - 4

NEZAPOSLENOST I ZAPOSŁJAVANJE SIJEČANJ - RUJAN 2016. I 2015. GODINE

Redni br.		MJESEC	UKUPNO	Bez škole i nezavršena osnovna škola	Osnovna škola	SŠ za zanimanja do 3 god. i škola za KV i VKV radnika	SŠ za zanimanja u trajanju od 4 i više godina	Gimnazija	Viša škola, I. stupanj fakulteta i stručni studij	Fakulteti akademije, magisterij, doktorat
1.	Prosječni broj nezaposlenih osoba prema stanju krajem mj.	1.- 09. 16.	10.806	1.146	2.427	3.711	2.335	289	484	414
		1.- 09. 15.	12.852	1.334	2.842	4.566	2.820	324	518	447
		Indeks	84,1	85,9	85,4	81,3	82,8	89,1	93,4	92,6
2.	Prosječni broj nezaposlenih žena prema stanju krajem mj.	1.- 09. 16.	6.248	560	1.443	1.878	1.552	196	345	273
		1.- 09. 15.	7.296	656	1.675	2.263	1.851	214	359	274
		Indeks	85,6	85,4	86,1	83,0	83,8	91,7	96,2	99,8
3.	Prosječni broj nezaposlenih zbog prestanka rada poduz.	1.- 09. 16.	285	35	83	95	54	6	5	6
		1.- 09. 15.	384	40	97	145	80	9	9	6
		Indeks	74,2	89,3	85,8	65,8	68,3	68,7	56,4	101,9
4.	Prosječni broj osoba koje prvi put traže zaposlenje	1.- 09. 16.	2.151	377	380	703	417	49	127	97
		1.- 09. 15.	2.671	442	459	884	558	59	154	116
		Indeks	80,5	85,4	82,7	79,5	74,8	83,8	82,9	83,8
5.	Ukupni broj novoprijavljenih radi zaposlenja u razdoblju	1.- 09. 16.	8.826	398	1.320	3.419	2.313	255	503	618
		1.- 09. 15.	9.676	418	1.413	3.965	2.488	248	535	609
		Indeks	91,2	95,2	93,4	86,2	93,0	102,8	94,0	101,5
6.	Ukupni broj zaposlenih s evidencije u razdoblju	1.- 09. 16.	7.314	238	1.055	2.966	1.940	180	436	499
		1.- 09. 15.	7.104	227	997	2.916	1.861	170	443	490
		Indeks	103,0	104,8	105,8	101,7	104,2	105,9	98,4	101,8
7.	Ukupan broj brisanih iz ostalih razloga u razdoblju	1.- 09. 16.	4.134	391	817	1.569	967	113	149	128
		1.- 09. 15.	5.060	401	954	1.990	1.234	140	175	166
		Indeks	81,7	97,5	85,6	78,8	78,4	80,7	85,1	77,1
8.	Prosječni broj korisnika novčane naknade u razdoblju	1.- 09. 16.	1.205	66	199	494	294	43	46	62
		1.- 09. 15.	1.519	88	272	645	344	48	54	66
		Indeks	79,3	75,1	73,2	76,6	85,3	89,2	84,7	94,0

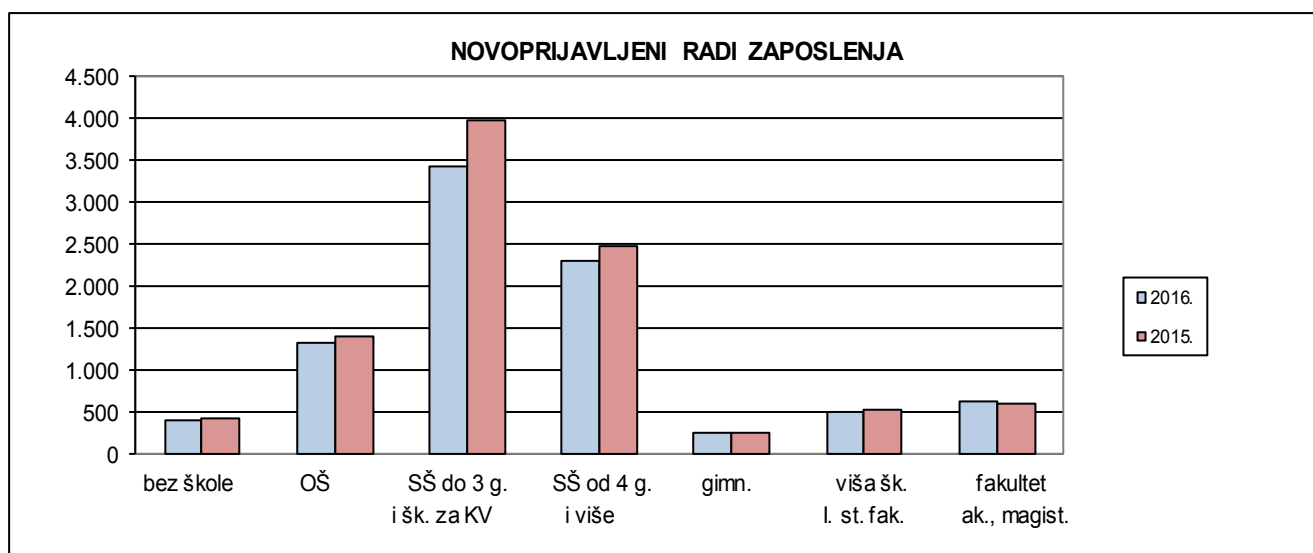

T - 5

PREGLED NEZAPOSLENIH PREMA OBRAZOVNOJ STRUKTURI KRAJEM RUJNA 2016. GODINE

R. br.	ISPOSTAVA	UKUPNO						Bez škole i nezavršena osnovna škola			Osnovna škola			SS za zanimanja do 3 god. i škola za KV i VKV radnike			SS za zanimanja u trajanju od 4 i više godina			Gimnazija			Viša škola, I. stupanj fakulteta i stručni studij			Fakulteti, akademije, magisterij		
		ukupno	%	žene	%	muški	%	ukupno	žene	muški	ukupno	žene	muški	ukupno	žene	muški	ukupno	žene	muški	ukupno	žene	muški	ukupno	žene	muški	ukupno	žene	muški
1.	SLAV. BROD	5278	56,0%	3169	60,0%	2109	40,0%	598	312	286	909	541	368	1756	898	858	1226	863	363	123	84	39	335	244	91	331	227	104
2.	N. GRADIŠKA	3261	34,6%	1957	60,0%	1304	40,0%	269	130	139	841	537	304	1112	590	522	737	491	246	116	86	30	112	77	35	74	46	28
3.	OKUČANI	894	9,5%	483	54,0%	411	46,0%	122	55	67	326	189	137	294	149	145	116	67	49	16	10	6	10	8	2	10	5	5
	UKUPNO	9433	100,0%	5609	59,5%	3824	40,5%	989	497	492	2076	1267	809	3162	1637	1525	2079	1412	667	255	180	75	457	329	128	415	278	137

NEZAPOSLENOST PO ISPOSTAVAMA

■ SLAV. BROD ■ N. GRADIŠKA ■ OKUČANI

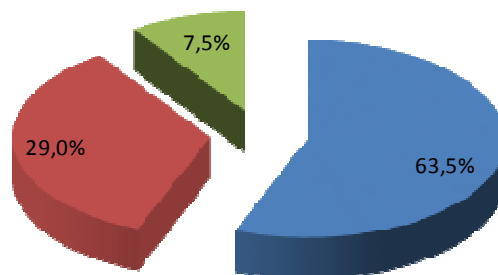

NEZAPOSLENE OSOBE PO MJESECIMA

Red. br.	Ispostava	2015. prosjeak	2015.				2016.									INDEKS		
			IX.	X.	XI.	XII.	I.	II.	III.	IV.	V.	VI.	VII.	VIII.	IX.	IX/16.	IX/16.	IX/16.
																IX/15.	VIII/16.	pr.15.
1.	SLAV. BROD	7.233	6.548	7.193	6.989	6.711	7.089	7.111	6.782	6.303	5.826	5.531	5.449	5.211	5.278	80,6	101,3	73,0
2.	NOVA GRADIŠKA	4.410	3.914	4.196	4.280	4.313	4.461	4.409	4.253	3.948	3.628	3.439	3.429	3.268	3.261	83,3	99,8	73,9
3.	OKUČANI	1.056	952	990	1.023	1.031	1.061	1.059	1.029	969	927	890	875	877	894	93,9	101,9	84,6
UKUPNO		12.700	11.414	12.379	12.292	12.055	12.611	12.579	12.064	11.220	10.381	9.860	9.753	9.356	9.433	82,6	100,8	74,3

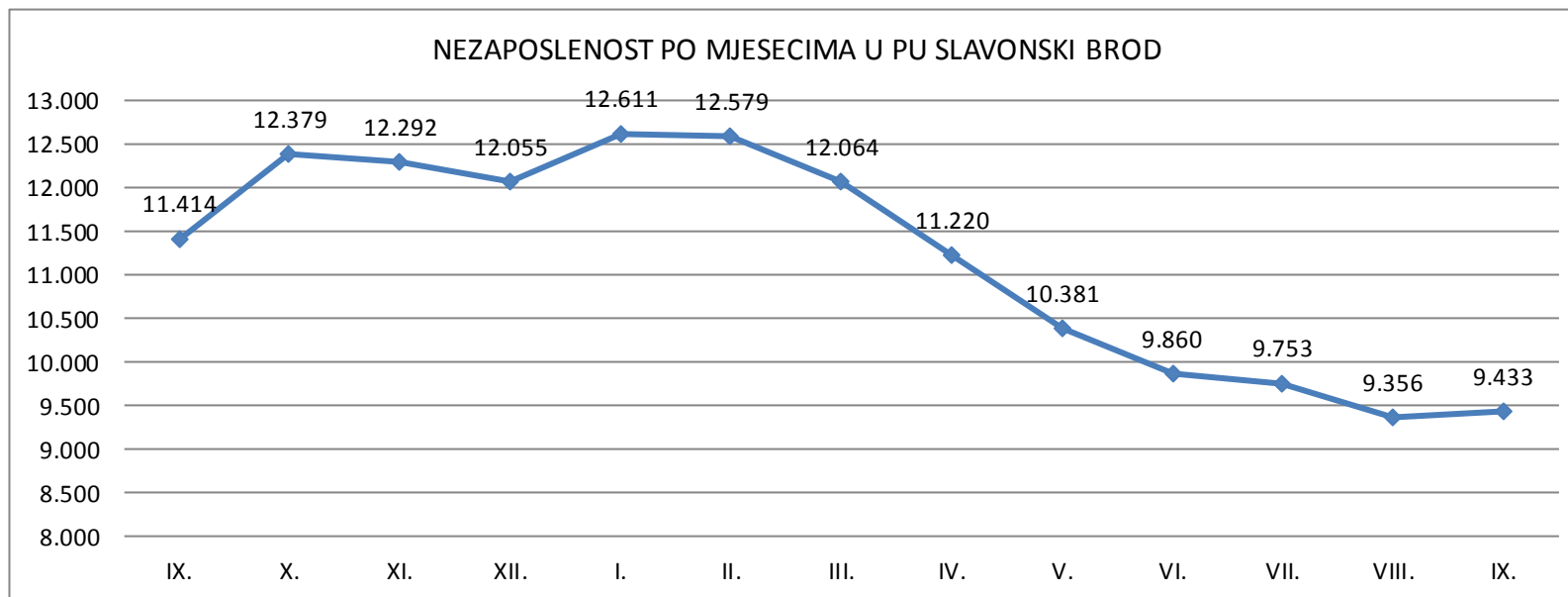

NEZAPOSLENOST I ZAPOSŁJAVANJE U RUJNU 2016. GODINE PO ISPOSTAVAMA

Redni broj		UKUPNO	ISPOSTAVA		
			SLAV. BROD	N. GRADIŠKA	OKUČANI
1.	Nezaposlene osobe prema stanju krajem mjeseca	9.433	5.278	3.261	894
2.	Nezaposlene žene prema stanju krajem mjeseca	5.609	3.169	1.957	483
3.	Nezaposlene osobe zbog prestanka rada poduzeća i poslodav.	242	115	115	12
4.	Osobe koje prvi put traže zaposlenje prema stanju krajem mjeseca	1.970	1.024	722	224
5.	Novoprijavljeni radi zaposlenja tijekom mjeseca	1.175	781	330	64
6.	Zaposleni s evidencije tijekom mjeseca	687	455	208	24
7.	Brisani s evidencije iz ostalih razloga u izvještajnom mjesecu	563	411	129	23
8.	Korisnici novčane naknade	991	674	293	24

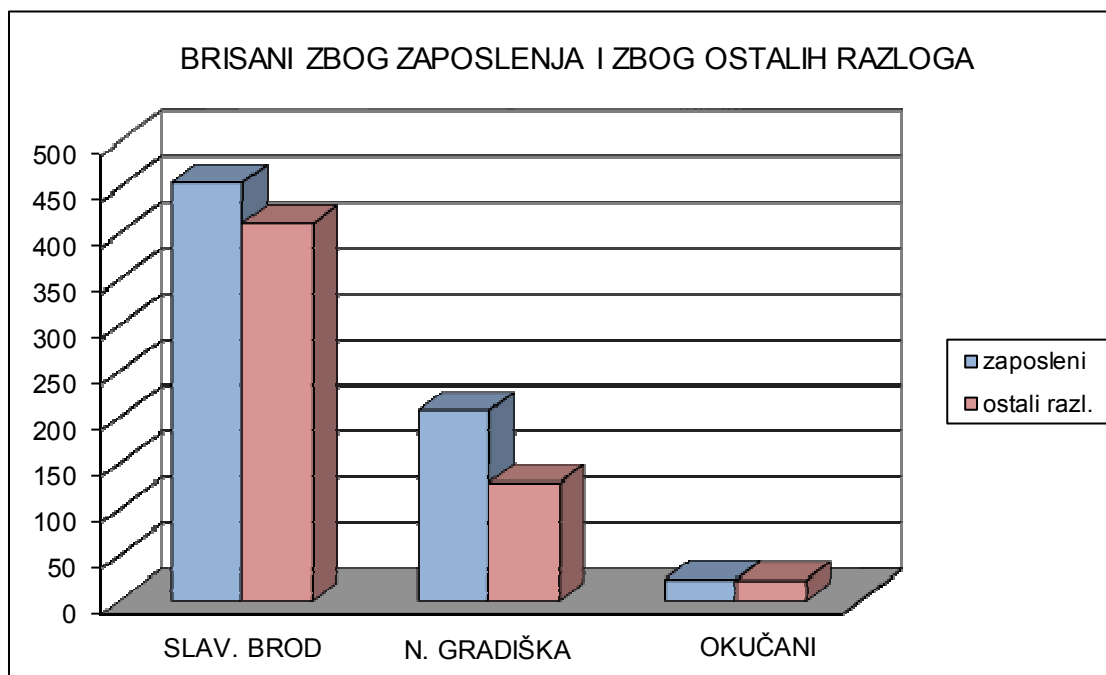

PREGLED BROJA NEZAPOSLENIH OSOBA S 30.09.2016. GODINE
PO OPĆINAMA I GRADOVIMA BRODSKO - POSAVSKE ŽUPANIJE

Redni br.		UKUPNO	ŽENE	Bez škole i nezavršena osnovna škola	Osnovna škola	SS za zanimanja do 3 god. i škola za KV i VKV radnike	SS za zanimanja u trajanju od 4 i više godina	Gimnazija	Viša škola, 1. stupanj fakulteta i stručni studij	Fakulteti akademije magisterij
ISPOSTAVA SLAVONSKI BROD										
1.	Slavonski Brod	2.815	1.725	373	430	897	626	90	192	207
2.	Bebrina	188	110	39	35	58	38	2	6	10
3.	Brodski Stupnik	124	80	6	25	50	21	1	8	13
4.	Donji Andrijevi	173	104	8	34	72	39	2	8	10
5.	Garčin	254	140	26	54	83	62	5	16	8
6.	Gundinci	91	47	13	22	18	28		3	7
7.	Klakar	99	58	9	12	38	27	3	4	6
8.	Oprisavci	101	68	11	23	30	27	1	6	3
9.	Oriovac	262	145	13	56	101	64	2	18	8
10.	Podcrkavlje	139	86	17	37	37	32	2	7	7
11.	Sibinj	300	193	23	47	110	82	3	13	22
12.	Slavonski Šamac	77	41	6	17	27	17	1	4	5
13.	Velika Kopanica	133	75	9	29	37	37	2	10	9
14.	Vrpolje	151	82	20	21	59	34	2	13	2
15.	Bukovlje	141	79	12	24	55	31	3	11	5
16.	Gornja Vrba	123	74	5	22	54	24	3	8	7
17.	Sikirevci	106	62	8	21	30	37	1	7	2
18.	Ostalo	1	0	0	0	0	0	0	1	0
	UKUPNO	5.278	3.169	598	909	1.756	1.226	123	335	331
ISPOSTAVA NOVA GRADIŠKA										
1.	Nova Gradiška	1.179	716	110	244	383	277	74	51	40
2.	Cernik	316	187	23	83	114	74	7	13	2
3.	Davor	209	132	5	68	68	46	10	8	4
4.	Nova Kapela	318	207	22	88	93	87	6	15	7
5.	Rešetari	408	241	23	108	144	107	7	11	8
6.	Staro Petrovo Selo	435	264	36	130	161	85	5	9	9
7.	Vrbje	251	134	32	77	104	30	3	3	2
8.	Dragalić	144	75	18	43	45	30	4	2	2
9.	Ostalo	1	1	0	0	0	1	0	0	0
	UKUPNO	3.261	1.957	269	841	1.112	737	116	112	74
ISPOSTAVA OKUČANI										
1.	Okučani	488	248	62	190	162	62	4	5	3
2.	Gornji Bogićevci	286	160	51	96	87	35	8	5	4
3.	Stara Gradiška	119	74	8	40	45	19	4	0	3
4.	Ostalo	1	1	1	0	0	0	0	0	0
	UKUPNO	894	483	122	326	294	116	16	10	10
	SVEUKUPNO	9.433	5.609	989	2.076	3.162	2.079	255	457	415

T - 9

PREGLED NEZAPOSLENIH, NOVOPRIJAVLJENIH I ZAPOSLENIH OSOBA S
EVIDENCIJE PO DJELATNOSTIMA, TE PRIJAVLJENIH I REALIZIRANIH POTREBA
ZA RADNICIMA U RUJNU 2016. GODINE

<i>Područje NKD-a</i>	<i>Nezaposlene osobe</i>	<i>Novoprijavljene osobe</i>	<i>Prijavljene potrebe za radnicima</i>	<i>Realizirane potrebe za radnicima</i>	<i>Zaposleni s evidencije</i>
<i>(A) POLJOPRIVREDA, ŠUMARSTVO I RIBARSTVO</i>	404	28	13	17	18
<i>(B) RUDARSTVO I VAĐENJE</i>	28	2	0	1	2
<i>(C) PRERAĐIVAČKA INDUSTRIJA</i>	1366	170	190	158	129
<i>(D) OPSKRBA ELEKTRIČNOM ENERGIJOM, PLINOM, PAROM I KLIMATIZACIJA</i>	9	2	2	2	0
<i>(E) OPSKRBA VODOM; UKLANJANJE OTPADNIH VODA, GOSPODARENJE OTPADOM TE DJELATNOSTI SANACIJE OKOLIŠA</i>	198	4	0	6	4
<i>(F) GRAĐEVINARSTVO</i>	630	58	169	45	48
<i>(G) TRGOVINA NA VELIKO I NA MALO; POPRAVAK MOTORNH VOZILA I MOTOCIKALA</i>	998	125	48	51	54
<i>(H) PRIJEVOZ I SKLADIŠTENJE</i>	163	20	16	14	16
<i>(I) DJELATNOSTI PRUŽANJA SMJEŠTAJA TE PRIPREME I USLUŽIVANJA HRANE</i>	869	273	21	18	27
<i>(J) INFORMACIJE I KOMUNIKACIJE</i>	65	7	16	2	2
<i>(K) FINANIJSKE DJELATNOSTI I DJELATNOSTI OSIGURANJA</i>	44	5	5	2	1
<i>(L) POSLOVANJE NEKRETNINAMA</i>	25	8	3	0	1
<i>(M) STRUČNE, ZNANSTVENE I TEHNIČKE DJELATNOSTI</i>	214	26	16	10	13
<i>(N) ADMINISTRATIVNE I POMOĆNE USLUŽNE DJELATNOSTI</i>	344	62	3	37	41
<i>(O) JAVNA UPRAVA I OBRANA; OBVEZNO SOCIJALNO OSIGURANJE</i>	876	25	61	95	96
<i>(P) OBRAZOVANJE</i>	222	21	107	184	185
<i>(Q) DJELATNOSTI ZDRAVSTVENE ZAŠTITE I SOCIJALNE SKRBI</i>	309	22	58	22	23
<i>(R) UMJETNOST, ZABAVA I REKREACIJA</i>	30	11	2	1	4
<i>(S) OSTALE USLUŽNE DJELATNOSTI</i>	330	18	8	8	6
<i>(T) DJELATNOSTI KUĆANSTAVA KAO POSLODAVACA; DJELATNOSTI KUĆANSTAVA KOJA PROIZVODE RAZLIČITU ROBU I OBAVLJAJU RAZLIČITE USLUGE ZA VLASTITE POTREBE</i>	152	5	1	1	1
<i>(U) DJELATNOSTI IZVANTERITRIJALNIH ORGANIZACIJA I TIJELA</i>	7	0	0	0	0
Ukupno	7283	892	739	674	671
<i>Bez radnog iskustva</i>	2150	283	Zaposleni na temelju dr. poslovnih aktivnosti		16

T - 10

NEZAPOSLENOST PO STAROSTI, SPOLU, KVALIFIKACIJI I DULJINI STAŽA NA DAN 30.09.2016. GODINE

	STAROST																	
	UKUPNO			DO 19			OD 20 DO 29			OD 30 DO 39			OD 40 DO 49			50 I VIŠE		
	UKUPNO	ŽENE	MUŠKI	UKUPNO	ŽENE	MUŠKI	UKUPNO	ŽENE	MUŠKI	UKUPNO	ŽENE	MUŠKI	UKUPNO	ŽENE	MUŠKI	UKUPNO	ŽENE	MUŠKI
UKUPNO	9.433	5.609	3.824	838	417	421	2.260	1.406	854	1.693	1.144	549	1.871	1.243	628	2.771	1.399	1.372
RAZINA OBRAZOVANJA																		
<i>Bez škole i nezavršena osnovna škola</i>	989	497	492	33	18	15	63	38	25	183	101	82	192	110	82	518	230	288
<i>Osnovna škola</i>	2.076	1.267	809	55	24	31	206	127	79	356	242	114	639	419	220	820	455	365
<i>SŠ za zanim. do 3 g. i šk. za KV i VKV r.</i>	3.162	1.637	1.525	502	222	280	759	406	353	582	364	218	500	294	206	819	351	468
<i>SŠ za zanim. u trajanju od 4 i više godi</i>	2.079	1.421	658	243	151	92	633	415	218	304	230	74	428	334	94	471	291	180
<i>Gimnazija</i>	255	180	75	5	2	3	72	40	32	83	70	13	38	33	5	57	35	22
<i>Viša škola, I. stupanj fakulteta i s. stud</i>	457	329	128	0	0	0	287	211	76	92	66	26	35	28	7	43	24	19
<i>Fakulteti, akademije, magisterij, dr.</i>	415	278	137	0	0	0	240	169	71	93	71	22	39	25	14	43	13	30
RADNI STAŽ																		
<i>Bez staža</i>	2.150	1.315	835	692	343	349	797	501	296	183	126	57	236	170	66	242	175	67
<i>Do 1 god.</i>	1.612	998	614	140	71	69	677	395	282	317	193	124	283	194	89	195	145	50
<i>1 - 2</i>	1.024	694	330	6	3	3	487	322	165	261	186	75	162	120	42	108	63	45
<i>2 - 3</i>	467	306	161	0	0	0	133	85	48	143	92	51	120	90	30	71	39	32
<i>3 - 5</i>	730	494	236	0	0	0	114	74	40	251	179	72	237	165	72	128	76	52
<i>5 - 10</i>	1.005	640	365	0	0	0	52	29	23	331	228	103	345	230	115	277	153	124
<i>10 - 20</i>	1.318	709	609	0	0	0	0	0	0	205	138	67	393	230	163	720	341	379
<i>20 - 30</i>	802	404	398	0	0	0	0	0	0	2	2	0	94	44	50	706	358	348
<i>30 - 35</i>	236	45	191	0	0	0	0	0	0	0	0	0	1	0	1	235	45	190
<i>35 - 40</i>	84	4	80	0	0	0	0	0	0	0	0	0	0	0	0	84	4	80
<i>> 40</i>	5	0	5	0	0	0	0	0	0	0	0	0	0	0	0	5	0	5